Dæk og bandager

Udvælgelsesværktøj

Dæk og bandager

Serie	BSEV	BEV…-ZDG	BEV…-ZST
Kategori	Dæk	Bandage	
Hjulbane / dæk	Superelastisk massivgummi	Elastisk massivgummi, letløbskvalitet	Elastisk massivgummi, trækkvalitet
Hårdhed	70 Shore A	65 Shore A	65 Shore A
Afsmitningsfri	valgfrit	valgfrit	valgfrit
Dæk eller udvendig Ø	250–525 mm	125–610 mm	150–620 mm
Belastningsevne op til	2.260 kg	2.700 kg	5.580 kg
Fælgforbindelse	kraftig dækfod, stålarmeret	bandage med stålindlæg	bandage på stålbånd
Friktionskoefficient μ (på glat, tør beton)	> 0,6	> 0,6	> 0,6
Rullemodstand	■■■□□	■■■■□	■■■■□
Letløbende og skånende overfor underlag	■■■■□	■■■■□	■■■■□
Hastigheder op til	25 km/t	16 km/t	16 km/t
Hydrolysebestandig	✔	✔	✔
For en beskrivelse af hjulet se	side 584–585	side 586	side 587

■■■■■ fremragende ■■■■ meget god ■■■ god ■■ tilfredsstillende ■ tilstrækkelig ✔ ja – nej

BTH	BB
Bandage	
Polyurethan-elastomer Blickle Extrathane®	Polyurethan-elastomer Blickle Besthane®
92 Shore A	92 Shore A
✔	✔
125–610 mm	125–645 mm
7.200 kg	12.000 kg
stålbånd	stålbånd
> 0,25	> 0,25
■■■■□	■■■■■
■■■□□	■■■□□
10 km/t	16 km/t
–	✔
side 588	side 589

Serie BSEV med rilleprofil

Superelastisk massivgummibane

480–1.140 kg

Hjulbanens hårdhed
70 Shore A

Letløbende og skånende overfor underlag
meget god

Rullemodstand
god

Slidstyrke
god

Hjulbane:
- superelastisk massivgummi, stålarmeret, hårdhed 70 Shore A
- meget god kørekomfort
- meget skånsom for underlaget, støjsvag
- farve sort
- hjul Ø 250–306 mm: 2-komponent dæk, højelastisk, slidstærk hjulbane
- hjul Ø 405 mm: tre-komponent dæk, højelastisk mellemlag, slidstærk hjulbane

Øvrige egenskaber:
- kemisk bestandighed mod mange aggressive midler, undtagen olier
- temperaturbestandighed: -30 °C til +80 °C, midlertidigt op til +100 °C, reduceret belastningsevne over +60 °C
- dæk til montering på standardfælge specificeret i tabellen

Yderligere oplysninger:
- hjulserier: side 80
- hjulbane: side 54
- kemisk bestandighed: side 51

Dæk	Hjul Ø (D) [mm]	Dækbredde (T2) [mm]	Dækstørrelse	Fælg mål	Belastningsevne ved 4 km/t [kg]	Belastningsevne ved 6 km/t [kg]	Belastningsevne ved 25 km/t [kg]	Profil-type
BSEV 3.00-4-RP	250	85	3.00-4	2.10-4	480	400	300	R50
BSEV 3.00-4/2.50-4-RP	250	85	3.00-4	2.50C-4	720	600	475	R50
BSEV 4.00-4-RP	306	105	4.00-4	2.50C-4	840	700	535	R50
BSEV 4.00-8-RP	405	105	4.00-8	3.00D-8	1.140	950	730	R50

De dækdimensioner, der angives her, gælder nye dæk, der ikke bærer en belastning. Dimensionerne kan ændre sig, når de er i brug.
Andre mål kan leveres på forespørgsel

Varianter / tilbehør

	med afsmitningsfri grå hjulbane	andre udførelser
Teknisk beskrivelse side	52	
Artikelnr. tilbehør	**-SG**	
Kan leveres til	på forespørgsel	på forespørgsel

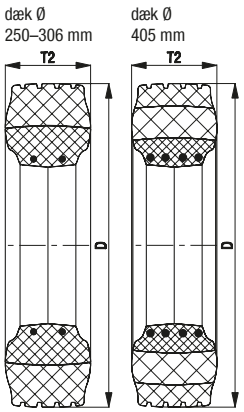

Serie BSEV med blokprofil

Superelastisk massivgummibane

480–2.260 kg

Hjulbanens hårdhed
70 Shore A

Letløbende og skånende overfor underlag
meget god

Rullemodstand
god

Slidstyrke
god

Hjulbane:
- superelastisk massivgummi, stålarmeret, hårdhed 70 Shore A
- meget god kørekomfort
- meget skånsom for underlaget, støjsvag
- farve sort
- hjul Ø 250–306 mm: 2-komponent dæk, højelastisk, slidstærk hjulbane
- hjul Ø 405–525 mm: tre-komponent dæk, højelastisk mellemlag, slidstærk hjulbane

Øvrige egenskaber:
- kemisk bestandighed mod mange aggressive midler, undtagen olier
- temperaturbestandighed: -30 °C til +80 °C, midlertidigt op til +100 °C, reduceret belastningsevne over +60 °C
- dæk til montering på standardfælge specificeret i tabellen

Yderligere oplysninger:
- hjulserier: side 80
- hjulbane: side 54
- kemisk bestandighed: side 51

Dæk	Hjul Ø (D) [mm]	Dækbredde (T2) [mm]	Dækstørrelse	Fælg mål	Belastningsevne ved 4 km/t [kg]	Belastningsevne ved 6 km/t [kg]	Belastningsevne ved 25 km/t [kg]	Profil-type
BSEV 3.00-4	250	85	3.00-4	2.10-4	480	400	300	B51
BSEV 3.00-4/2.50-4	250	85	3.00-4	2.50C-4	720	600	475	B51
BSEV 4.00-4	306	105	4.00-4	2.50C-4	840	700	535	B50
BSEV 4.00-8	405	105	4.00-8	3.00D-8	1.140	950	730	B50
BSEV 5.00-8	455	120	5.00-8	3.00D-8	1.700	1.415	1.090	B50
BSEV 6.00-9	525	140	6.00-9	4.00E-9	2.260	1.885	1.450	B50

De dækdimensioner, der angives her, gælder nye dæk, der ikke bærer en belastning. Dimensionerne kan ændre sig, når de er i brug.
Andre mål kan leveres på forespørgsel

Varianter / tilbehør

	størrelse 250 x 85 mm, blokprofil B51	med afsmitningsfri grå hjulbane	andre udførelser
Teknisk beskrivelse side		52	
Artikelnr. tilbehør		**-SG**	
Kan leveres til		på forespørgsel	på forespørgsel

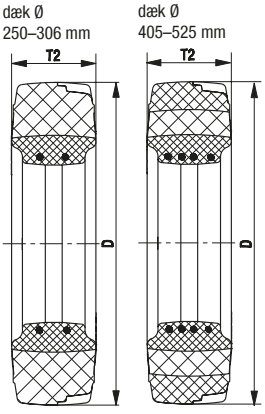

Serie BEV...-ZDG

Fuldelastiske massivgummibandager, stålindlæg

190–2.700 kg

Hjulbanens hårdhed
65 Shore A

Letløbende og skånende overfor underlag
meget god

Rullemodstand
meget god

Slidstyrke
god

Bandage:
- fuldelastisk massivgummi i letløbskvalitet, hårdhed 65 Shore A
- meget god kørekomfort
- lav rullemodstand
- meget skånsom for underlaget, støjsvag
- farve sort
- stålarmeret
- for fælge med yder-diameter tolerance på h11

Øvrige egenskaber:
- høj kemisk bestandighed mod mange aggressive midler, undtagen olier
- temperaturbestandighed: -30 °C til +80 °C, midlertidigt op til +100 °C, reduceret belastningsevne over +60 °C

Yderligere oplysninger:
- hjulserier: side 80
- hjulbane: side 53
- kemisk bestandighed: side 51

Bandage	Udvendig Ø (D) [mm]	Bredde (T2) [mm]	Indvendig Ø (d) [mm]	Belastningsevne ved 4 km/t [kg]	Belastningsevne ved 10 km/t [kg]	Belastningsevne ved 16 km/t [kg]
BEV 125x50/75-ZDG	125	50	75	190	130	100
BEV 160x50/100-ZDG	160	50	100	300	200	150
BEV 200x50/140-ZDG	200	50	140	420	280	180
BEV 200x75/100-ZDG	200	75	100	600	400	300
BEV 250x50/190-ZDG	250	50	190	540	360	270
BEV 250x60/170-ZDG	250	60	170	660	440	330
BEV 250x60/190-ZDG	250	60	190	630	420	320
BEV 250x75/140-ZDG	250	75	140	750	500	380
BEV 250x80/170-ZDG	250	80	170	810	540	410
BEV 250x130/140-ZDG	250	130	140	1.270	875	760
BEV 280x50/220-ZDG	280	50	220	630	420	320
BEV 300x75/220-ZDG	300	75	220	900	600	450
BEV 300x85/170-ZDG	300	85	170	960	640	480
BEV 300x90/203-ZDG	300	90	203	1.080	720	540
BEV 360x60/270-ZDG	360	60	270	900	600	450
BEV 360x75/270-ZDG	360	75	270	1.140	760	570
BEV 400x65/305-ZDG	400	65	305	1.080	720	540
BEV 400x75/305-ZDG	400	75	305	1.200	800	600
BEV 405x130/305-ZDG	405	130	305	1.800	1.200	900
BEV 415x90/305-ZDG	415	90	305	1.380	920	690
BEV 425x150/305-ZDG	425	150	305	2.160	1.450	1.100
BEV 500x85/370-ZDG	500	85	370	1.560	1.050	780
BEV 520x100/370-ZDG	520	100	370	1.830	1.225	920
BEV 610x150/410-ZDG	610	150	410	2.700	1.800	1.350

Andre mål kan leveres på forespørgsel

Varianter / tilbehør

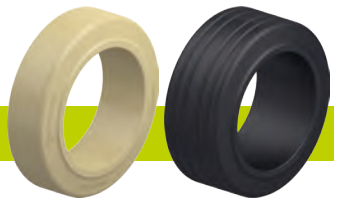

	med afsmitningsfri, naturfarve hjulbane	andre udførelser
Teknisk beskrivelse side	53	
Artikelnr. tilbehør	**-SN**	
Kan leveres til	på forespørgsel	på forespørgsel

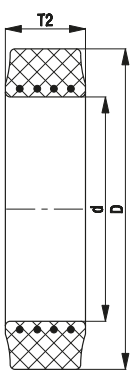

Blickle®

Serie BEV...-ZST

Fuldelastiske massivgummibandager, påvulkaniseret stålring

300–5.580 kg

Hjulbanens hårdhed
65 Shore A

Letløbende og skånende overfor underlag
meget god

Rullemodstand
meget god

Slidstyrke
god

Bandage:
- fuldelastisk massivgummi i trækhjulskvalitet, hårdhed 65 Shore A
- meget god kørekomfort
- lav rullemodstand
- slidstærk
- meget skånsom for underlaget, støjsvag
- farve sort
- vulkaniseret på stålring
- for fælge med yder-diameter tolerance på h11

Øvrige egenskaber:
- kemisk bestandighed mod mange aggressive midler, undtagen olier
- temperaturbestandighed: -30 °C til +80 °C, midlertidigt op til +100 °C, reduceret belastningsevne over +60 °C

Yderligere oplysninger:
- hjulserier: side 81
- hjulbane: side 53
- kemisk bestandighed: side 51

Bandage	Udvendig Ø (D) [mm]	Bredde (T2) [mm]	Indvendig Ø (d) [mm]	Belastningsevne ved 4 km/t [kg]	Belastningsevne ved 10 km/t [kg]	Belastningsevne ved 16 km/t [kg]
BEV 150x75/100-ZST	150	75	100	450	300	230
BEV 160x50/100-ZST	160	50	100	300	200	–
BEV 200x50/140-ZST	200	50	140	420	280	–
BEV 200x75/100-ZST	200	75	100	600	400	300
BEV 250x60/190-ZST	250	60	190	630	420	300
BEV 250x75/140-ZST	250	75	140	750	500	400
BEV 250x80/170-ZST	250	80	170	810	540	440
BEV 250x105/170-ZST	250	105	170	940	645	590
BEV 250x130/140-ZST	250	130	140	1.270	875	800
BEV 280x50/220-ZST	280	50	220	630	600	260
BEV 285x75/220-ZST	285	75	220	–	–	425
BEV 300x85/170-ZST	300	85	170	960	640	480
BEV 300x90/203-ZST	300	90	203	900	625	540
BEV 300x100/203-ZST	300	100	203	1.050	715	620
BEV 360x60/270-ZST	360	60	270	900	600	390
BEV 360x75/270-ZST	360	75	270	1.140	760	570
BEV 360x85/270-ZST	360	85	270	1.260	840	635
BEV 405x65/305-ZST	405	65	305	–	–	475
BEV 405x130/305-ZST	405	130	305	1.800	1.240	1.130
BEV 415x75/305-ZST	415	75	305	1.050	–	590
BEV 415x100/305-ZST	415	100	305	1.330	915	835
BEV 425x150/305-ZST	425	150	305	2.290	1.570	1.430
BEV 450x300/305-ZST	450	300	305	5.580	3.820	3.490
BEV 457x152/308-ZST	457 (18″)	152 (6″)	308 (12 1/8″)	2.510	1.720	1.575
BEV 457x178/308-ZST	458 (18″)	178 (7″)	309 (12 1/8″)	3.060	2.095	1.915
BEV 457x229/308-ZST	459 (18″)	229 (9″)	310 (12 1/8″)	4.150	2.840	2.595
BEV 520x120/370-ZST	520	120	370	2.150	1.310	1.195
BEV 540x200/410-ZST	540	200	410	4.200	2.570	2.335
BEV 550x150/370-ZST	550	150	370	3.010	1.845	1.675
BEV 550x160/410-ZST	550	160	410	3.060	2.095	1.915
BEV 560x100/410-ZST	560	100	410	1.620	1.105	1.010
BEV 610x150/410-ZST	610	150	410	3.000	2.055	1.875
BEV 620x200/410-ZST	620	200	410	4.540	3.105	2.835

Andre mål kan leveres på forespørgsel

Varianter / tilbehør

	med afsmitningsfri, naturfarve hjulbane	andre udførelser
Teknisk beskrivelse side	53	
Artikelnr. tilbehør	**-SN**	
Kan leveres til	på forespørgsel	på forespørgsel

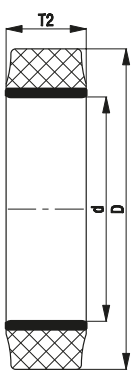

Blickle®

Serie BTH

Bandager med polyurethanbane Blickle Extrathane®

500–7.200 kg

Hjulbanens hårdhed
92 Shore A

Letløbende og skånende overfor underlag
god

Rullemodstand
meget god

Slidstyrke
fremragende

Blickle Extrathane®

Hjulbane:
- polyurethan-elastomer Blickle Extrathane® i høj kvalitet, hårdhed 92 Shore A
- lav rullemodstand
- meget slidstærk
- meget snit- og rivefast
- farve: lysebrun, afsmitningsfri
- fremragende kemisk forbindelse med stålbåndet
- for fælge med yder-diameter tolerance på h11

Øvrige egenskaber:
- høj kemisk bestandighed mod mange aggressive midler
- temperaturbestandighed: -30 °C til +70 °C, midlertidigt op til +90 °C, reduceret belastningsevne over +40 °C

Yderligere oplysninger:
- hjulserier: side 81
- hjulbane: side 55
- kemisk bestandighed: side 51

Bandage	Udvendig Ø (D) [mm]	Bredde (T2) [mm]	Indvendig Ø (d) [mm]	Belastningsevne ved 4 km/t [kg]	Belastningsevne ved 10 km/t [kg]
BTH 125x40/75	125	40	75	500	–
BTH 125x50/75	125	50	75	660	260
BTH 150x50/100	150	50	100	780	310
BTH 150x75/100	150	75	100	1.100	450
BTH 150x130/100	150	130	100	1.950	780
BTH 160x50/100	160	50	100	780	310
BTH 180x50/120	180	50	120	900	360
BTH 180x75/120	180	75	120	1.300	520
BTH 180x100/105	180	100	105	1.650	660
BTH 200x50/140	200	50	140	1.000	400
BTH 200x60/150	200	60	150	1.200	480
BTH 200x75/100	200	75	100	1.300	520
BTH 200x80/120	200	80	120	1.400	570
BTH 200x85/105	200	85	105	1.550	620
BTH 200x105/120	200	105	120	1.900	760
BTH 200x130/105	200	130	105	2.250	900
BTH 230x85/170	230	85	170	1.900	760
BTH 250x50/190	250	50	190	1.200	480
BTH 250x60/190	250	60	190	1.400	570
BTH 250x80/170	250	80	170	1.800	720
BTH 250x105/170	250	105	170	2.500	1.000
BTH 250x130/140	250	130	140	2.600	1.200
BTH 254x127/165	254 (10″)	127 (5″)	165,1 (6,5″)	2.600	1.050
BTH 260x105/170	260	105	170	2.600	1.000
BTH 285x75/220	285	75	220	2.000	800
BTH 285x100/200	285	100	200	2.750	1.100
BTH 285x100/228	285	100	228,6 (9″)	2.750	1.100
BTH 290x105/185	290	105	185	2.750	1.100
BTH 300x90/203	300	90	203	2.400	960
BTH 343x115/245	343	115	245	3.600	1.400
BTH 350x110/270	350	110	270	3.450	1.350
BTH 360x120/220	360	120	220	3.950	1.550
BTH 405x130/305	405	130	305	4.550	1.800
BTH 415x100/305	415	100	305	3.600	1.400
BTH 610x150/410	610	150	410	7.200	2.850

Andre mål kan leveres på forespørgsel

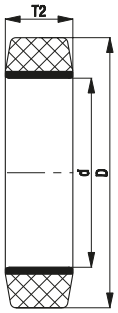

Blickle®

Serie BB

Bandager med polyurethanbane Blickle Besthane®

500–12.000 kg

Hjulbanens hårdhed
92 Shore A

Letløbende og skånende overfor underlag
god

Rullemodstand
fremragende

Slidstyrke
fremragende

Blickle Besthane®

Hjulbane:
- polyurethan-elastomer Blickle Besthane® i høj kvalitet, hårdhed 92 Shore A
- meget lav rullemodstand
- **stor dynamisk belastningsevne**
- meget slidstærk
- meget snit- og rivefast
- farve: brun, afsmitningsfri
- fremragende kemisk forbindelse med stålbåndet
- for fælge med yder-diameter tolerance på h11

Øvrige egenskaber:
- høj kemisk bestandighed mod mange aggressive midler
- temperaturbestandighed: -30 °C til +70 °C, midlertidigt op til +90 °C, reduceret belastningsevne over +40 °C

Yderligere oplysninger:
- hjulserier: side 81
- hjulbane: side 56
- kemisk bestandighed: side 51

Bandage	Udvendig Ø (D) [mm]	Bredde (T2) [mm]	Indvendig Ø (d) [mm]	Belastningsevne ved 4 km/t [kg]	Belastningsevne ved 10 km/t [kg]	Belastningsevne ved 16 km/t [kg]
BB 125x40/75	125	40	75	500	–	–
BB 125x50/75	125	50	75	660	380	190
BB 150x50/100	150	50	100	780	450	230
BB 150x130/100	150	130	100	1.950	1.100	580
BB 200x50/140	200	50	140	1.000	550	300
BB 200x75/100	200	75	100	1.300	750	390
BB 200x80/120	200	80	120	1.400	800	420
BB 200x130/105	200	130	105	2.250	1.300	670
BB 230x85/170	230	85	170	1.900	1.000	570
BB 250x50/190	250	50	190	1.200	700	360
BB 250x80/170	250	80	170	1.800	1.000	540
BB 250x130/140	250	130	140	2.600	1.500	780
BB 285x75/220	285	75	220	2.000	1.200	600
BB 310x60/220	310	60	220	1.650	1.000	490
BB 310x120/220	310	120	220	3.000	1.750	900
BB 343x115/245	343	115	245	3.600	2.100	1.050
BB 343x140/245	343	140	245	4.200	2.400	1.250
BB 360x60/270	360	60	270	1.900	1.100	570
BB 415x90/305	415	90	305	3.200	1.800	960
BB 645x250/500	645	250	500	12.000	7.000	3.600
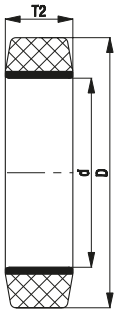
Det er muligt med væsentligt øget belastningsevne for anvendelsesformål uden forhindringer
Andre mål kan leveres på forespørgsel